Das politische System der Türkei

Verfassungsorgane, Aufgaben, Organisation

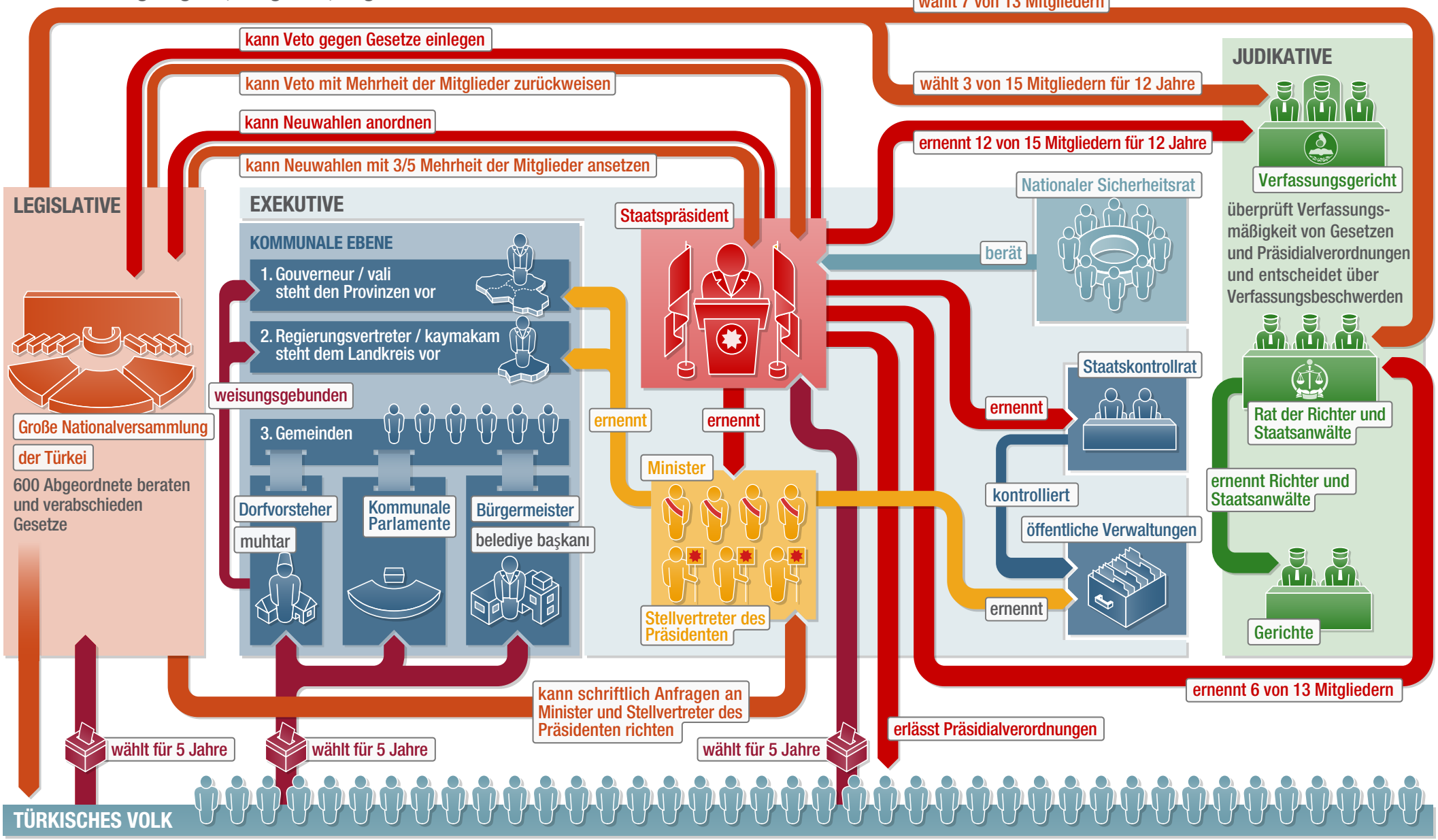

Redaktion: Gereon Schloßmacher
Grafik: Peter Neuhaus
Bundeszentrale für politische Bildung, 2017 | www.bpb.de

Lizenz: Creative Commons by-nc-nd/3.0/de
BY - NC - ND